ZÁSADY ÚZEMNÍHO ROZVOJE KRÁLOVÉHRADECKÉHO KRAJE

II.2.c. VÝKRES ZÁMĚRŮ PŘEVZATÝCH BEZ VĚCNÉ ZMĚNY Z PLATNÝCH ÚP VÚC

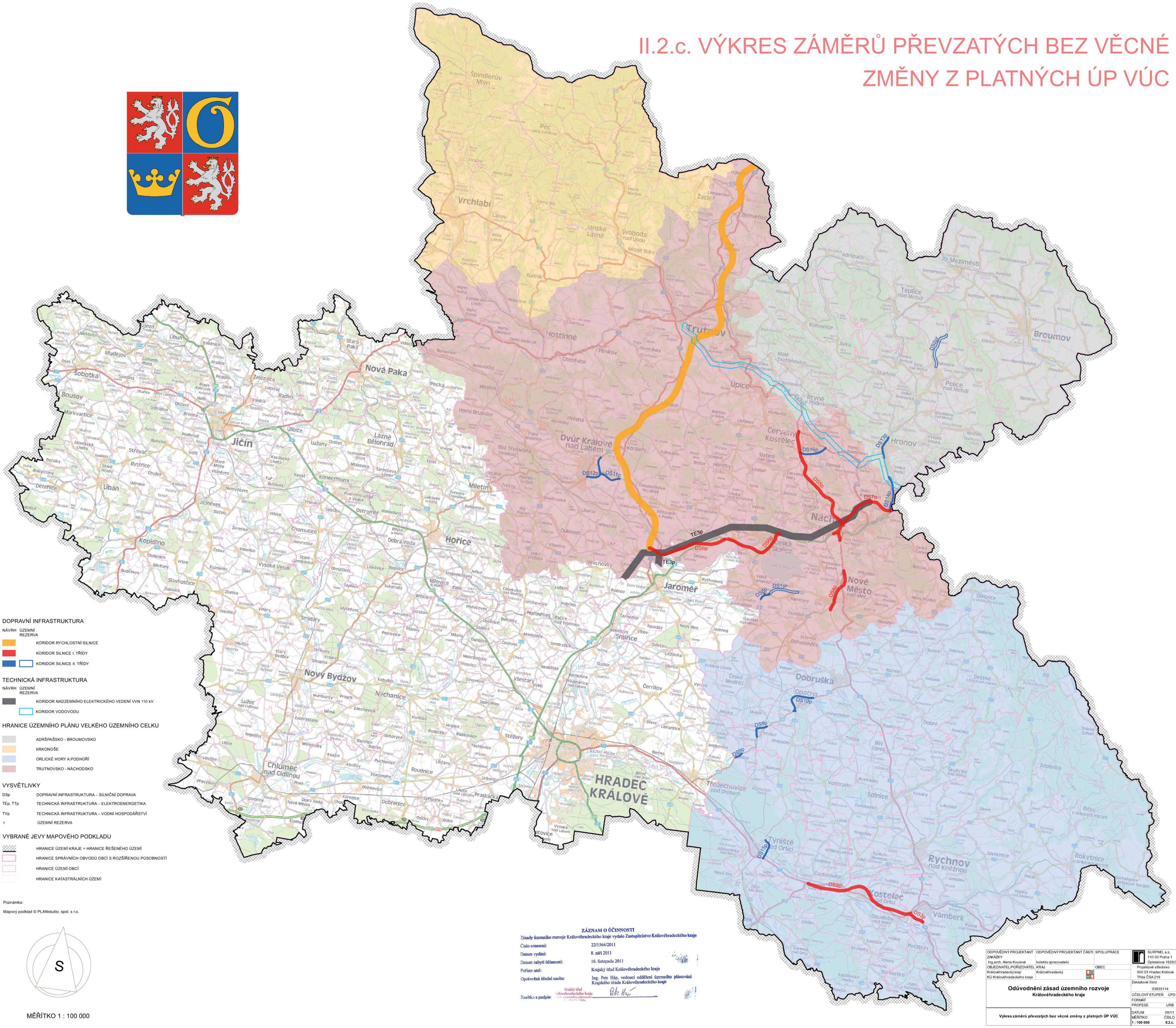

DOPRAVNÍ INFRASTRUKTURA

NÁVRH ÚZEMNÍ REZERVA

- KORIDOR RYCHLOSTNÍ SILNICE
- KORIDOR SILNICE I. TŘÍDY
- KORIDOR SILNICE II. TŘÍDY

TECHNICKÁ INFRASTRUKTURA

NÁVRH ÚZEMNÍ REZERVA

- KORIDOR NADZEMNÍHO ELEKTRICKÉHO VEDENÍ VVN 110 kV
- KORIDOR VODOVODU

HRANICE ÚZEMNÍHO PLÁNU VELKÉHO ÚZEMNÍHO CELKU

- ADRŠPAŠSKO - BROUMOVSKO
- KRKONOŠE
- ORLICKÉ HORY A PODHŮŘÍ
- TRUTNOVSKO - NÁCHODSKO

VYSVĚTLIVKY

DSp	DOPRAVNÍ INFRASTRUKTURA – SILNIČNÍ DOPRAVA
TEp, TTp	TECHNICKÁ INFRASTRUKTURA – ELEKTROENERGETIKA
TVp	TECHNICKÁ INFRASTRUKTURA – VODNÍ HOSPODÁŘSTVÍ
r	ÚZEMNÍ REZERVA

VYBRANÉ JEVY MAPOVÉHO PODKLADU

- HRANICE ÚZEMÍ KRAJE = HRANICE ŘEŠENÉHO ÚZEMÍ
- HRANICE SPRÁVNÍCH OBVODŮ OBCÍ S ROZŠÍŘENOU PŮSOBNOSTÍ
- HRANICE ÚZEMÍ OBCÍ
- HRANICE KATASTRÁLNÍCH ÚZEMÍ

Poznámka:

Mapový podklad © PLANstudio, spol. s r.o.

S

MĚŘÍTKO 1 : 100 000

ZÁZNAM O ÚČINNOSTI

Zásady územního rozvoje Královéhradeckého kraje vydalo Zastupitelstvo Královéhradeckého kraje

Číslo usnesení:	22/1564/2011
Datum vydání:	8. září 2011
Datum nabytí účinnosti:	16. listopadu 2011
Pořizovatel:	Krajský úřad Královéhradeckého kraje
Oprávněná úřední osoba:	Ing. Petr Háp, vedoucí oddělení územního plánování Krajského úřadu Královéhradeckého kraje
Razítko a podpis:	Krajský úřad Královéhradeckého kraje, oddělení územního plánování, Hradec Králové; Petr Háp

ODPOVĚDNÝ PROJEKTANT	ODPOVĚDNÝ PROJEKTANT ČÁSTI	SPOLUPRÁCE
ZAKÁZKY		
Ing.arch. Alena Koutová	kolektiv zpracovatelů	
OBJEDNATEL/POŘIZOVATEL	KRAJ	OBEC
Královéhradecký kraj KÚ Královéhradeckého kraje	Královéhradecký	

SURPMO, a.s.
110 00 Praha 1
Opletalova 1626/36
Projektové středisko
500 03 Hradec Králové
Třída ČSA 219

Zakázkové číslo: 03835114

Odůvodnění zásad územního rozvoje
Královéhradeckého kraje

Výkres záměrů převzatých bez věcné změny z platných ÚP VÚC

ÚČELOVÝ STUPEŇ	ÚPD
FORMÁT	
PROFESE	ÚRB
DATUM	08/11
MĚŘÍTKO	ČÍSLO
1 : 100 000	II.2.c.