DETAIL 1

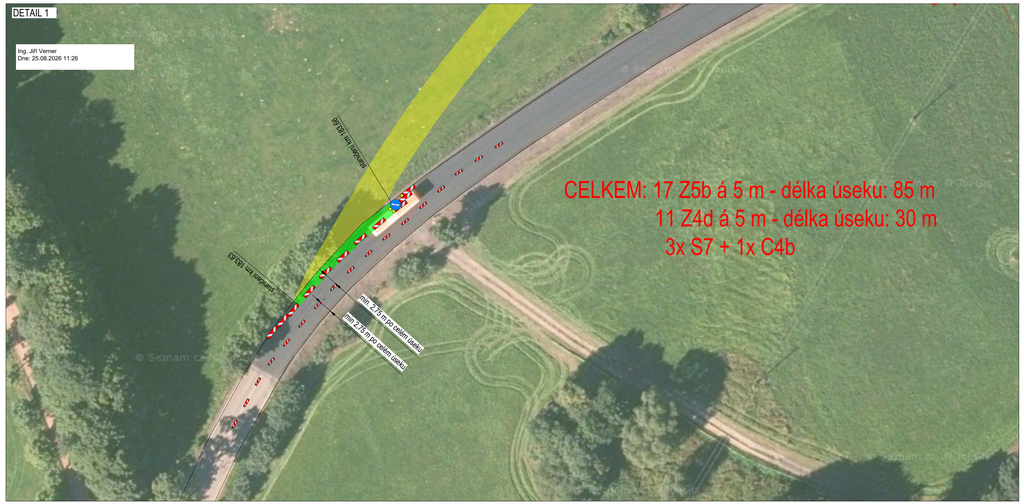

DETAIL 2

SITUACE DIO

PLATNOST DOKUMENTACE

V ..... dne	V ..... dne	V ..... dne .....

SITUACE ŠIRŠÍCH VZTAHŮ

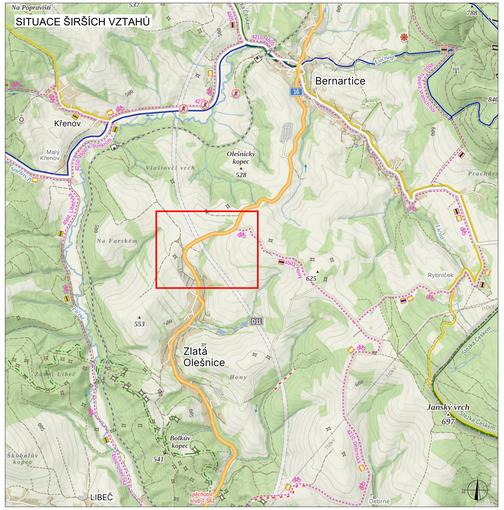

LEGENDA

- TRVALÉ SVISLÉ DOPRAVNÍ ZNAČENÍ
- DOČASNĚ ZNEPLATNĚNÉ TRVALÉ DOPRAVNÍ ZNAČENÍ
- NAVRŽENÉ PŘECHODNÉ DOPRAVNÍ ZNAČENÍ
- STÁVAJÍCÍ PŘECHODNÉ DOPRAVNÍ ZNAČENÍ
- PRACOVNÍ MÍSTO
- BUDOUCÍ BYPASS

INSTALACE PŘECHODNÉHO DOPRAVNÍHO ZNAČENÍ BUDE PROVEDENO DLE PRAVIDEL TP 65 A TP 66 A TP 133

ZODPOVĚDNÝ PROJEKTANT:	Richard Peška	
VYPRACOVAL:	Nikolas Mikyska	
KONTROLOVAL:	Richard Peška	

NÁZEV STAVBY: D1109 - Provizorní komunikace na I/16 - bypass, okres Trutnov, Královéhradecký kraj	ČÍSLO ZAKÁZKY:	
	DATUM:	07/2026
	FORMÁT:	A2
OBSAH: Situace dopravně-inženýrských opatření	MĚŘÍTKO:	
	ÚČEL:	RDS

GEFAB

GEFAB CS spol. s r.o.
Švédská 324/5, 620 00 Brno
www.gefab.cz

ČÍSLO PŘÍLOHY: 01	SOUPRAVA: