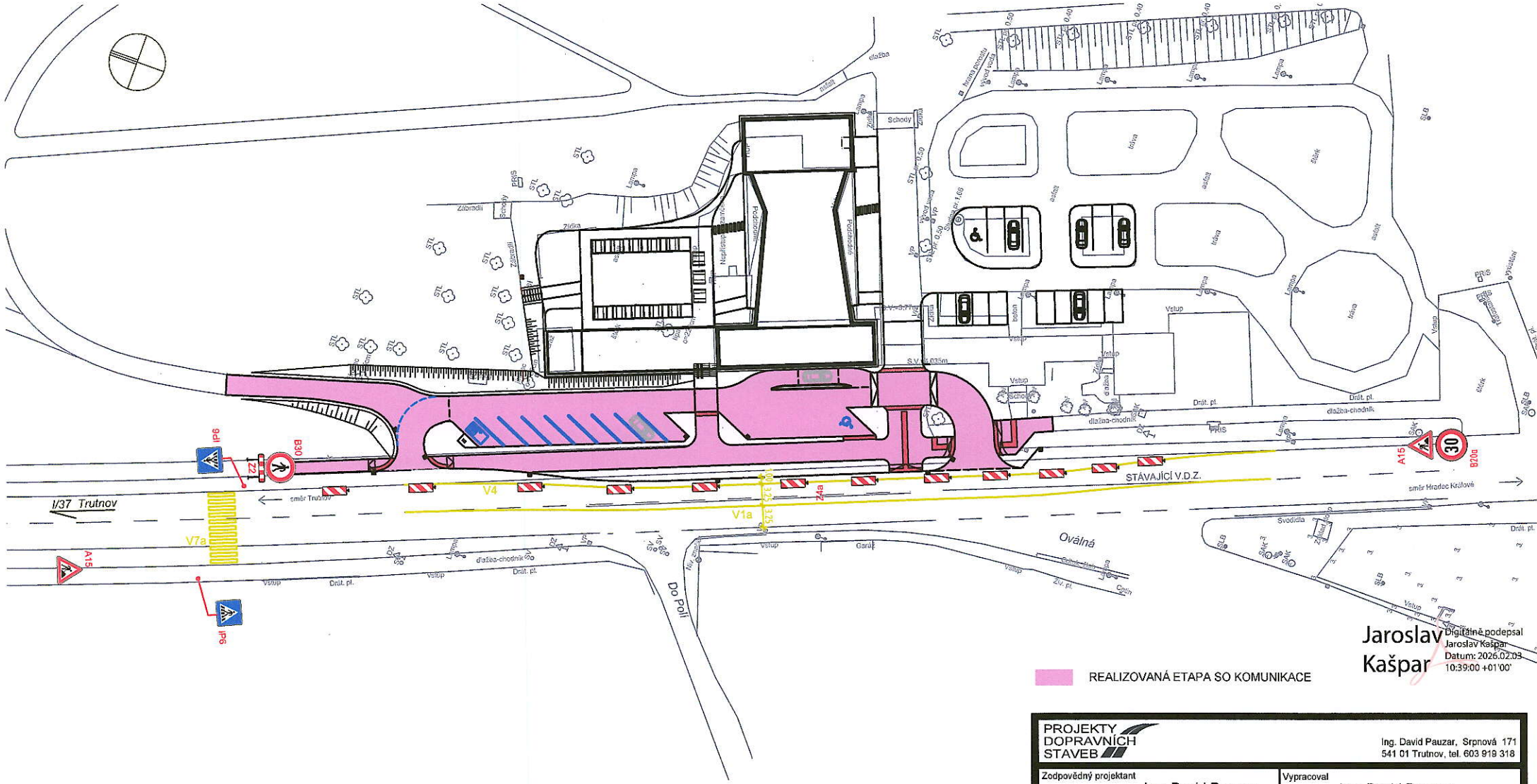

REALIZOVANÁ ETAPA SO KOMUNIKACE

Jaroslav Kašpar
Digitálně podepsal Jaroslav Kašpar
Datum: 2026.02.03 10:39:00 +01'00'

PROJEKTY DOPRAVNÍCH STAVEB	Ing. David Pauzar, Srpnová 171 541 01 Trutnov, tel. 603 919 318	
Zodpovědný projektant Ing. David Pauzar	Vypracoval Ing. David Pauzar	
Akce TRUTNOV - BOJIŠTĚ RESTAURACE TRAUTENBERK		Číslo zakázky 30-2025
Objekt SO-20 Pozemní komunikace a zpevněné plochy		Datum 01.2026
Stavebník Pivovar Trautenberk, a.s. Horní Malá Úpa 87, 542 27 Malá Úpa		Stupeň PD
Příloha č. 1	DOPRAVNĚ INŽENÝRSKÁ OPATŘENÍ - 1. ETAPA	Měřítko 1:500

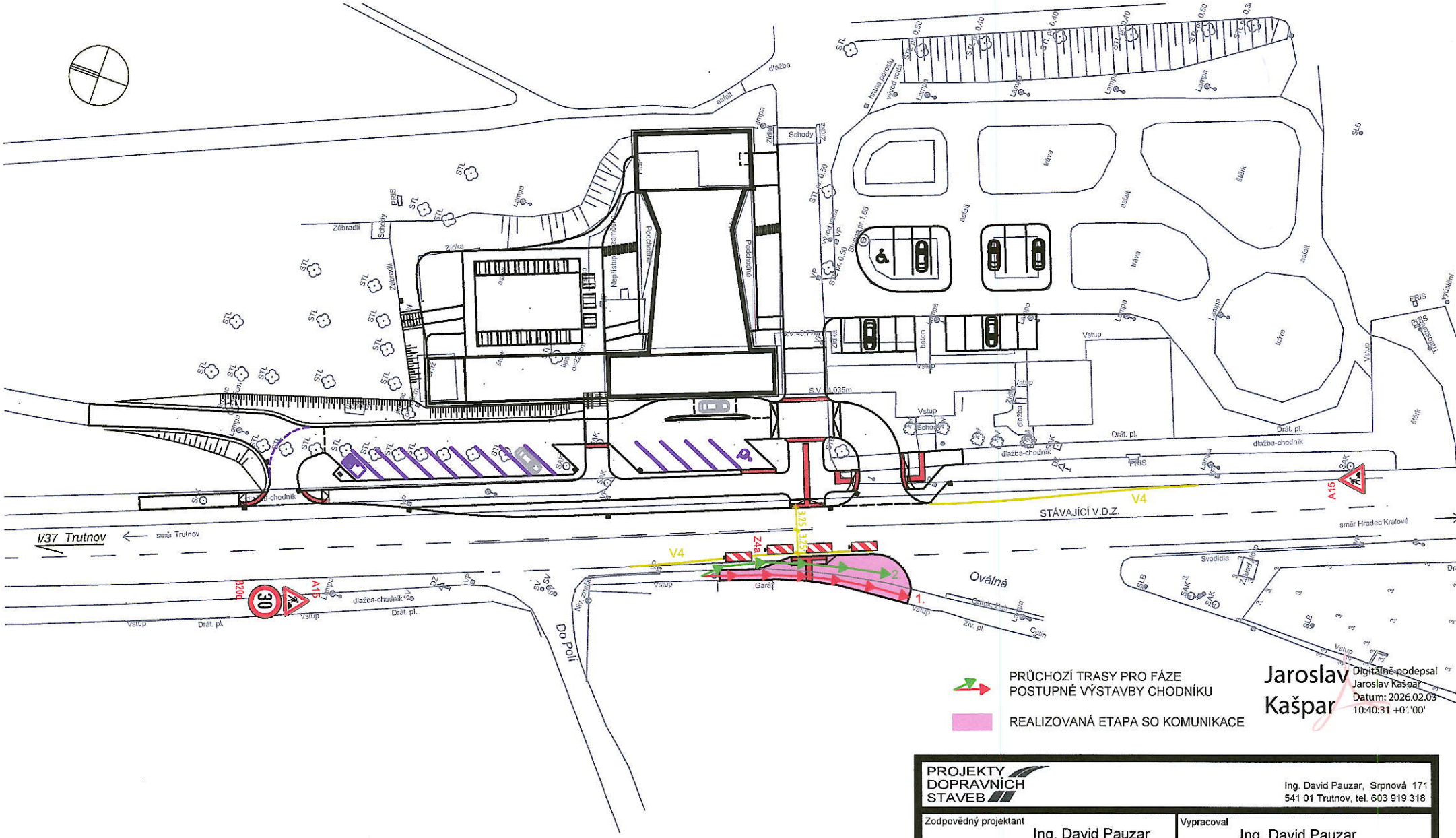

PRŮCHOZÍ TRASY PRO FÁZE POSTUPNÉ VÝSTAVBY CHODNÍKU

REALIZOVANÁ ETAPA SO KOMUNIKACE

Jaroslav Kašpar

Digitálně podepsal Jaroslav Kašpar
Datum: 2026.02.03 10:40:31 +01'00'

PROJEKTY DOPRAVNÍCH STAVEB		Ing. David Pauzar, Srpnová 171 541 01 Trutnov, tel. 603 919 318
Zodpovědný projektant Ing. David Pauzar	Vypracoval Ing. David Pauzar	
Akce TRUTNOV - BOJIŠTĚ RESTAURACE TRAUTENBERK		Číslo zakázky 30-2025
Objekt SO-20 Pozemní komunikace a zpevněné plochy		Datum 01.2026
Stavebník Pivovar Trautenberk, a.s. Horní Malá Úpa 87, 542 27 Malá Úpa		Stupeň PD
Příloha č. 1	DOPRAVNĚ INŽENÝRSKÁ OPATŘENÍ - 2. ETAPA	Měřítko 1:500