

## Návrh na vyhlášení zvláště chráněného území

### "přírodní památka Uhřínov - Benátky"

(vyhotovený podle ustanovení § 40 odst. 1, 5 zákona č. 114/1992 Sb.)

#### Název chráněného území

Uhřínov - Benátky

#### Předmět ochrany

modrásek bahenní (*Maculinea nausithous*)

#### Cíle ochrany

Podpora a stabilizace populace evropsky významného a silně ohroženého živočišného druhu - modráska bahenního (*Maculinea nausithous*), včetně aktivní ochrany jeho biotopu; vhodnými zásahy a hospodařením na vodním toku, lučních porostech a ostatních zahrnutých porostech zajistit stabilitu populace a podpořit její další šíření na lokalitě.

#### Kategorie ochrany

Přírodní památka.

#### Bližší ochranné podmínky

##### Bližší ochranné podmínky

Dle § 40 odst. 1 zákona č. 114/1992 Sb., o ochraně přírody a krajiny, ve znění pozdějších předpisů (dále jen „zákon“) navrhuje Krajský úřad královéhradeckého kraje v území činnosti a zásahy, které budou vázány na předchozí souhlas orgánu ochrany přírody:

- a) měnit druh pozemků, způsob jejich využití,
- b) umísťovat a povolovat stavby a zařízení, provádět změny staveb a terénní úpravy,
- c) používat hnojiva a biocidní přípravky (biocidním přípravkem je přípravek obsahující jednu nebo více účinných látek určený k ničení, odpuzování, zneškodňování, zabránění účinku nebo dosažení jiného regulačního účinku na jakýkoliv škodlivý organismus chemickým nebo biologickým způsobem dle přílohy zákona č. 120/2002 Sb., o podmínkách uvádění biocidních přípravků a účinných látek na trh a o změně některých souvisejících zákonů) s výjimkou atraktantů a repelentů pro ochranu lesa,
- d) provádět jakékoli zásahy do půdy,
- e) měnit stávající vodní režim,
- f) záměrně rozšiřovat geograficky nepůvodní druhy rostlin a živočichů, sbírat rostliny a houby, odchyťovat živočichy, kromě výkonu práva myslivosti a managementových opatření prováděných podle plánu péče,
- g) krmit a přikrmovat zvěř, umísťovat myslivecká zařízení, která způsobují kumulaci zvěře (krmelce, lizy apod.),
- h) zakládat skládky a deponie jakéhokoli materiálu,
- i) zřizovat a vyznačovat nové veřejně přístupné účelové komunikace, stezky, pěšiny a turistické trasy,
- j) vysazovat dřeviny mimo les, nejde-li o činnosti prováděné podle schváleného plánu péče,
- k) provádět kosení pozemků, nejde-li o činnosti prováděné podle schváleného plánu péče,
- l) provádět těžbu nánosů a splavenin v korytě vodního toku,
- m) jezdit na kole a na koni mimo cesty, vjíždět a parkovat motorová vozidla a přívěsy mimo silnice a účelové komunikace a místa vyhrazená orgány ochrany přírody, kromě vjezdu a setrvání vozidel orgánů státní správy, vozidel potřebných pro lesní a zemědělské hospodaření, obranu státu, požární ochranu, zdravotní a veterinární službu a vozidel vodohospodářských organizací,
- n) rozdělovat ohně (to se nevztahuje na činnosti, které jsou prováděny při hospodaření v lese) a zřizovat tábořiště, pořádat turistické, sportovní, kulturní a poznávací akce,

- o) provádět geologický výzkum, průzkum a geologické práce,
- p) provádět těžební zásahy (kromě nahodilých těžeb a výchovných zásahů) v lesních porostech.

### Parcelní vymezení přírodní památky

Katastrální území: 688851, Lukavice u Rychnova nad Kněžnou

Číslo parcely podle KN	Číslo parcely podle PK	Druh pozemku podle KN	Způsob využití pozemku podle KN	Číslo listu vlastnictví	Výměra parcely celková podle KN (m <sup>2</sup> )	Výměra parcely v ZCHÚ (m <sup>2</sup> )
2466		vodní plocha	koryto vodního toku přirozené nebo upravené	397	34696	339
3661		trvalý travní porost	-	395	5138	5138
3693		trvalý travní porost	-	203	4431	4431
3694		trvalý travní porost	-	239	3352	3023
3695		trvalý travní porost	-	237	12082	12082
3747		ostatní plocha	ostatní komunikace	10001	1274	1274
<b>Celkem</b>						<b>26287</b>

Katastrální území: 773476, Malý Uhřínov

Číslo parcely podle KN	Číslo parcely podle PK	Druh pozemku podle KN	Způsob využití pozemku podle KN	Číslo listu vlastnictví	Výměra parcely celková podle KN (m <sup>2</sup> )	Výměra parcely v ZCHÚ (m <sup>2</sup> )
1388		lesní pozemek	-	162	67709	90
2739		ostatní plocha	ostatní komunikace	162	1632	1195
2874/1		vodní plocha	koryto vodního toku přirozené nebo upravené	12	1719	1629
1756	1753	trvalý travní porost	-	115	6668	6668
	1754			116		
	1756			116		
	1757			116		
	1733			10002		
1760/1	1727	lesní pozemek	-	162	5638	5147
	1729			162		
	1758			115		
	1759			115		
	1760			115		
	1761			116		

	1762			115		
1760/2		lesní pozemek	-	162	665	665
1818/1		lesní pozemek	-	162	39783	1824
1818/2		ostatní plocha	jiná plocha	187	5915	5915
<b>Celkem</b>						<b>23133</b>

### Výměra přírodní památky

4,9420 ha

### Parcelní vymezení ochranného pásma

Katastrální území: 688851, Lukavice u Rychnova nad Kněžnou

Číslo parcely podle KN	Číslo parcely podle PK nebo jiných evidencí	Druh pozemku podle KN	Způsob využití pozemku podle KN	Číslo listu vlastnictví	Výměra parcely celková podle KN (m <sup>2</sup> )	Výměra parcely v OP (m <sup>2</sup> )
1232		lesní pozemek	-	40	7213	2746
1233/3		lesní pozemek	-	40	8865	1587
1233/5		lesní pozemek	-	402	8683	2383
1233/8		lesní pozemek	-	203	1741	255
1233/9		lesní pozemek	-	237	9479	2597
1235		lesní pozemek	-	239	1408	765
1310		lesní pozemek	-	203	8720	4949
1313		ostatní plocha	zeleň	237	55	55
1314		lesní pozemek	-	237	1389	1389
1317		lesní pozemek	-	237	1289	1289
1397		lesní pozemek	-	165	7950	234
1400		lesní pozemek	-	395	20325	6144
1406		lesní pozemek	-	395	560	560
1414		lesní pozemek	-	436	40805	1875
2466		vodní plocha	koryto vodního toku přirozené nebo upravené	397	34696	2166
3658		ostatní plocha	zeleň	436	6252	874
3662		lesní pozemek	-	436	864	864
3663		lesní pozemek	-	395	531	531
3664		lesní pozemek	-	237	370	370
3736		ostatní plocha	ostatní komunikace	10001	1402	477
3746		ostatní plocha	ostatní komunikace	10001	1324	194
3692		lesní pozemek	-	203	478	478

3696		ostatní plocha	neploďná půda	402	250	250
<b>Celkem</b>						<b>33032</b>

Katastrální území: 773476, Malý Uhřínov

Číslo parcely podle KN	Číslo parcely podle PK nebo jiných evidencí	Druh pozemku podle KN	Způsob využití pozemku podle KN	Číslo listu vlastnictví	Výměra parcely celková podle KN (m <sup>2</sup> )	Výměra parcely v OP (m <sup>2</sup> )
1388		lesní pozemek	-	162	67709	18678
1772		ostatní plocha	zeleň	10002	5055	4938
2737		ostatní plocha	ostatní komunikace	10002	201	188
1792		lesní pozemek	-	162	105927	2723
2742		ostatní plocha	ostatní komunikace	10001	2475	372
1818/1		lesní pozemek	-	162	39783	16056
2874/1		vodní plocha	koryto vodního toku přirozené nebo upravené	12	1719	253
2875		vodní plocha	koryto vodního toku přirozené nebo upravené	1	388	351
2739		ostatní plocha	ostatní komunikace	162	1632	341
1840		lesní pozemek	-	162	2496	2008
1764	1764	lesní pozemek	-	116	2983	1835
	1765			162		
st. 78		zastavěná plocha a nádvoří	zbořeniště	10002	463	82
st. 81		zastavěná plocha a nádvoří	zbořeniště	10001	125	125
st. 82		zastavěná plocha a nádvoří	zbořeniště	115	225	225
st. 83		zastavěná plocha a nádvoří	zbořeniště	10002	162	162
st. 84		zastavěná plocha a nádvoří	zbořeniště	10002	97	97
st. 85		zastavěná plocha a nádvoří	zbořeniště	10002	215	69
1733		lesní pozemek	-	162	12697	7551
1734		ostatní plocha	neploďná půda	10002	446	200
1745		lesní pozemek	-	162	103820	2322
1749	1752	lesní pozemek	-	115	11259	5405
	1750			162		
	1751			162		

	1749			162		
	1766			162		
	1736			162		
	1746			162		
<b>Celkem</b>						<b>63981</b>

Katastrální území: 176689, Prorubky

Číslo parcely podle KN	Číslo parcely podle PK nebo jiných evidencí	Druh pozemku podle KN	Způsob využití pozemku podle KN	Číslo listu vlastnictví	Výměra parcely celková podle KN (m <sup>2</sup> )	Výměra parcely v OP (m <sup>2</sup> )
396/1	448	lesní pozemek	-	388	176689	4494
	24			388		
	451/1			10001		
396/2		lesní pozemek	-	10001	872	43
<b>Celkem</b>						<b>4537</b>

**Výměra ochranného pásma**

10,1550 ha

**Odůvodnění návrhu**

Vyhlášení zvláště chráněného území PP Uhřínov - Benátky vyplývá z § 45c zákona a z jeho zařazení do seznamu evropsky významných lokalit. Pro vybrané území je nutné dle § 45c odst. 4 zákona zajistit předepsanou formu územní ochrany v kategorii stanovené nařízením vlády. Hranice ZCHÚ musí být předepsaným způsobem vyznačena v terénu. Navržený způsob ochrany evropsky významné lokality Uhřínov - Benátky, která v současné době hostí jednu z populací modráska bahenního (*Maculinea nausithous*) ve východních Čechách, by měl zajistit zachování příznivého stavu populace uvedených druhů. Ochranné pásmo slouží k zabezpečení přírodní památky před rušivými vlivy z okolí (§ 37 zákona).

**Přílohy:**

- Příloha č. 1 Katastrální mapa s podrobným záznamem hranic přírodní památky a jejího ochranného pásma
- Příloha č. 2 Základní mapa České republiky s orientačním záznamem hranice přírodní památky a jejího ochranného pásma
- Příloha č. 3 Souřadnice lomových bodů hranic přírodní památky

Příloha č. 1

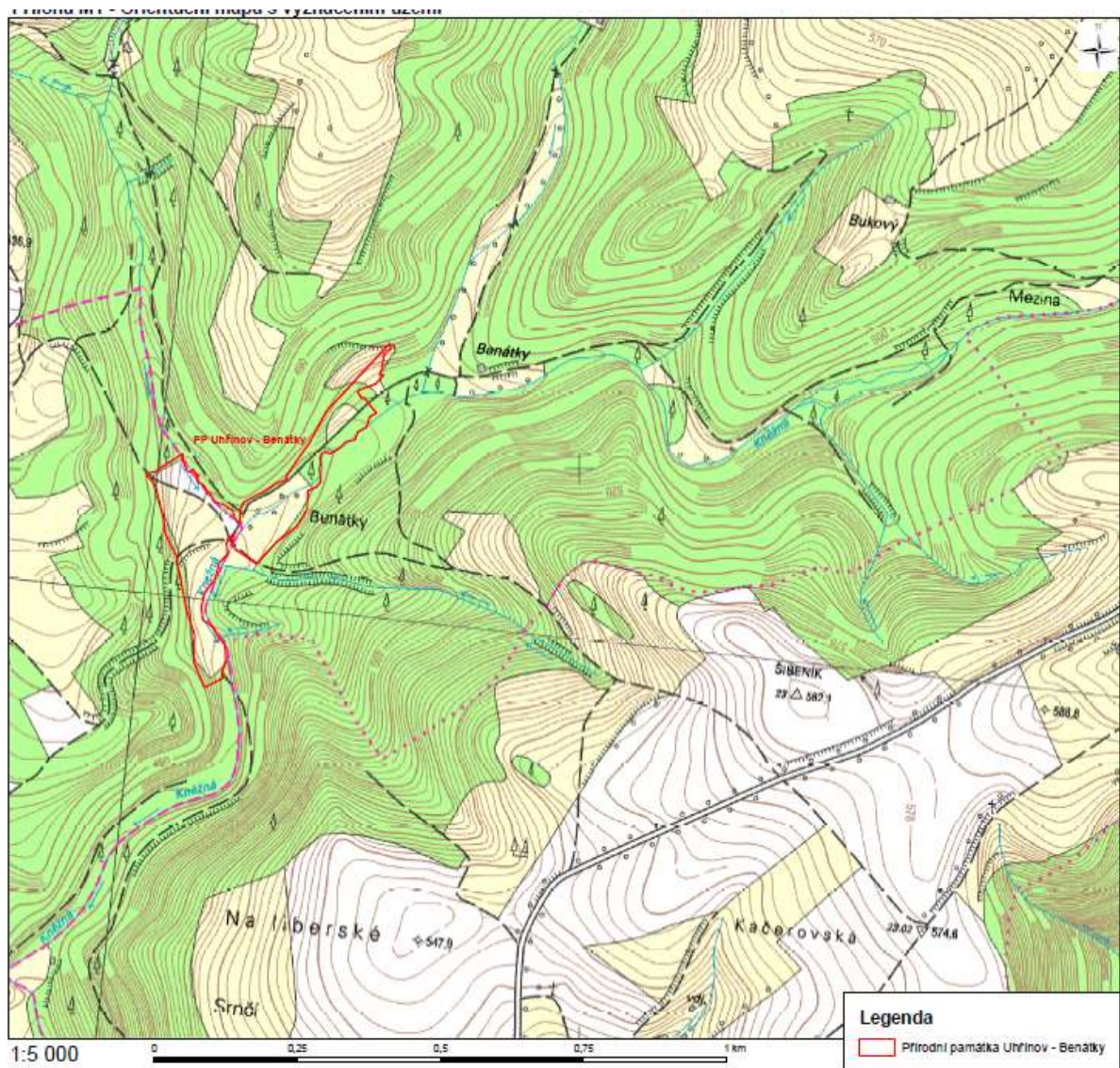

Příloha č. 2

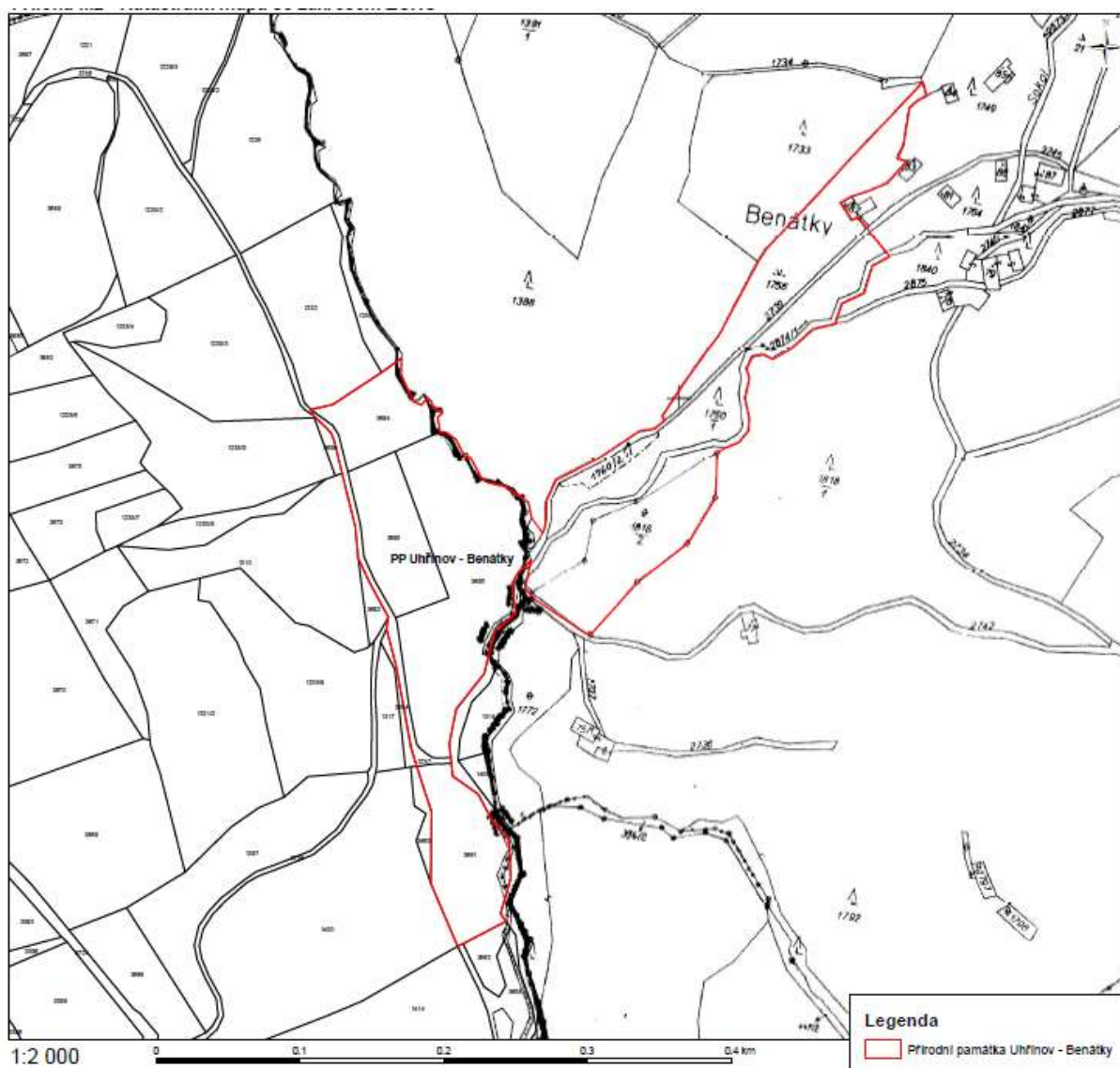

## Příloha č.3

Číslo lom. bodu	souřadnice lom. bodů
000000000001	605680.73 1045255.27
000000000002	605674.60 1045277.12
000000000003	605672.41 1045295.28
000000000004	605681.24 1045319.52
000000000005	605675.83 1045352.31
000000000006	605649.03 1045374.49
000000000007	605628.57 1045364.62
000000000008	605628.53 1045344.69
000000000009	605626.34 1045326.09
000000000010	605640.11 1045288.77
000000000011	605655.92 1045273.56
000000000012	605668.06 1045253.26
000000000013	605667.93 1045250.41
000000000014	605671.63 1045249.83
000000000015	605674.83 1045248.05
000000000016	605679.87 1045244.00
000000000017	605686.57 1045243.25
000000000018	605682.61 1045256.00
000000000019	605686.61 1045256.58
000000000020	605688.04 1045213.32
000000000021	605693.01 1045211.00
000000000022	605697.36 1045185.10
000000000023	605696.06 1045156.52
000000000024	605697.33 1045152.73
000000000025	605701.99 1045154.25
000000000026	605715.04 1045128.08
000000000027	605725.31 1045097.81
000000000028	605733.13 1045069.09
000000000029	605745.89 1045056.42
000000000030	605739.52 1045054.08
000000000031	605752.63 1045009.03
000000000032	605741.02 1045004.66
000000000033	605720.24 1044991.10
000000000034	605707.42 1044983.07