

I/16 MÍSTA VRTANÝCH SOND



PLATNOST DOKUMENTACE

V. dne	V. dne	V. dne
-------------	-------------	-------------

SITUACE ŠIRŠÍCH VZTAHŮ

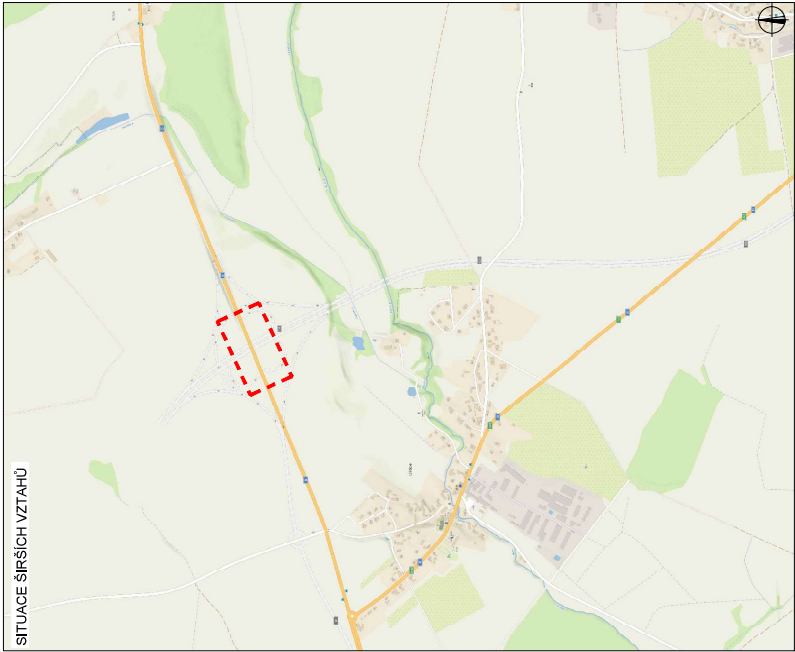

LEGENDA

- NAVRŽENÉ PŘECHODNÉ DOPRAVNÍ ZNAČENÍ
- MÍSTO VRTÁNÍ SONDY
- TRVALE DOPRAVNÍ ZNAČENÍ
- TRVALE DOPRAVNÍ ZNAČENÍ
- DOČASNÉ ZNEPLATNĚNÍ

ZODPOVĚDNÝ PROJEKTANT:	Richard Peška
VYPRACOVAL:	Lukáš Beránek
KONTROLOVAL:	Richard Peška
NAZEV STAVBY:	D35 Úlibice - obchvat - doplňující GTP
ČÍSLO ZNAČKY:	1832/024
DATAUM:	10/2024
FORMÁT:	A3
MĚŘÍTKO:	-
ČESKÝ PRŮBĚH:	ISOPRAVA
ČÍSLO PRŮBĚHU:	1
ÚČEL:	RDS



VYZNAC s.r.o.
Sedláč 513/1, 586 01 Jihlava

ISOPRAVA

Situace dopravně-inženýrských opatření

SITUACE ŠIRŠÍCH VZTAHŮ

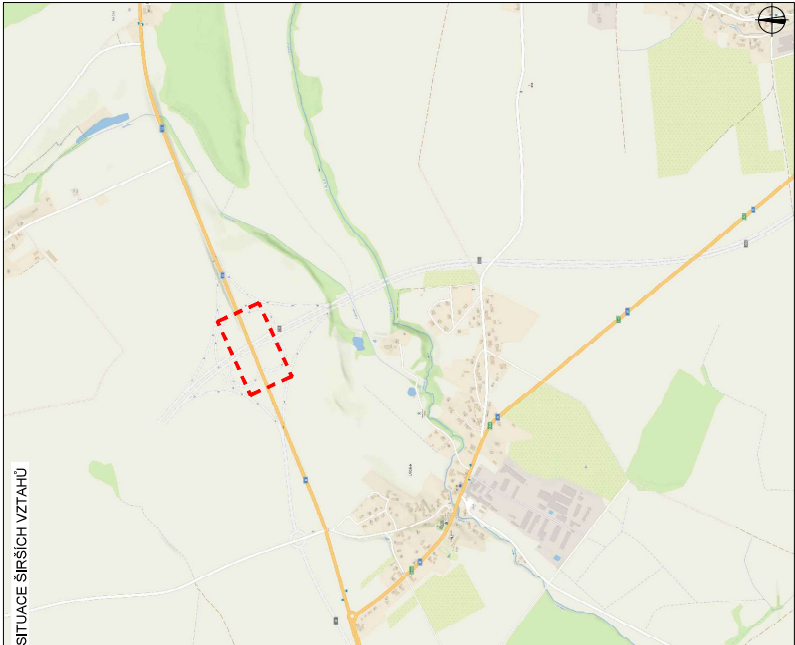

LEGENDA

- NAVRŽENÉ PŘECHODNÉ DOPRAVNÍ ZNAČENÍ
- TRVALE DOPRAVNÍ ZNAČENÍ
- TRVALE DOPRAVNÍ ZNAČENÍ DOČASNĚ ZNEPLATNĚNÉ

ZODPOVĚDNÝ PROJEKTANT:	Richard Peška	ČÍSLO ZNAČKOVÝCH LISTŮ:	183/2024
VYPRACOVANĚL:	Lukáš Beránek	DATAUM:	10/2024
KONTROLOVAL:	Richard Peška	FORMÁT:	A3
MAZKY STABKY:		MEŘITKO:	-
OSAH:	D35 Ulčibice - obchvat - doplňující kraj okres Jičín, Královéhradecký kraj	ÚČEL:	RDS
Situace dopravně-inženýrských opatření			2

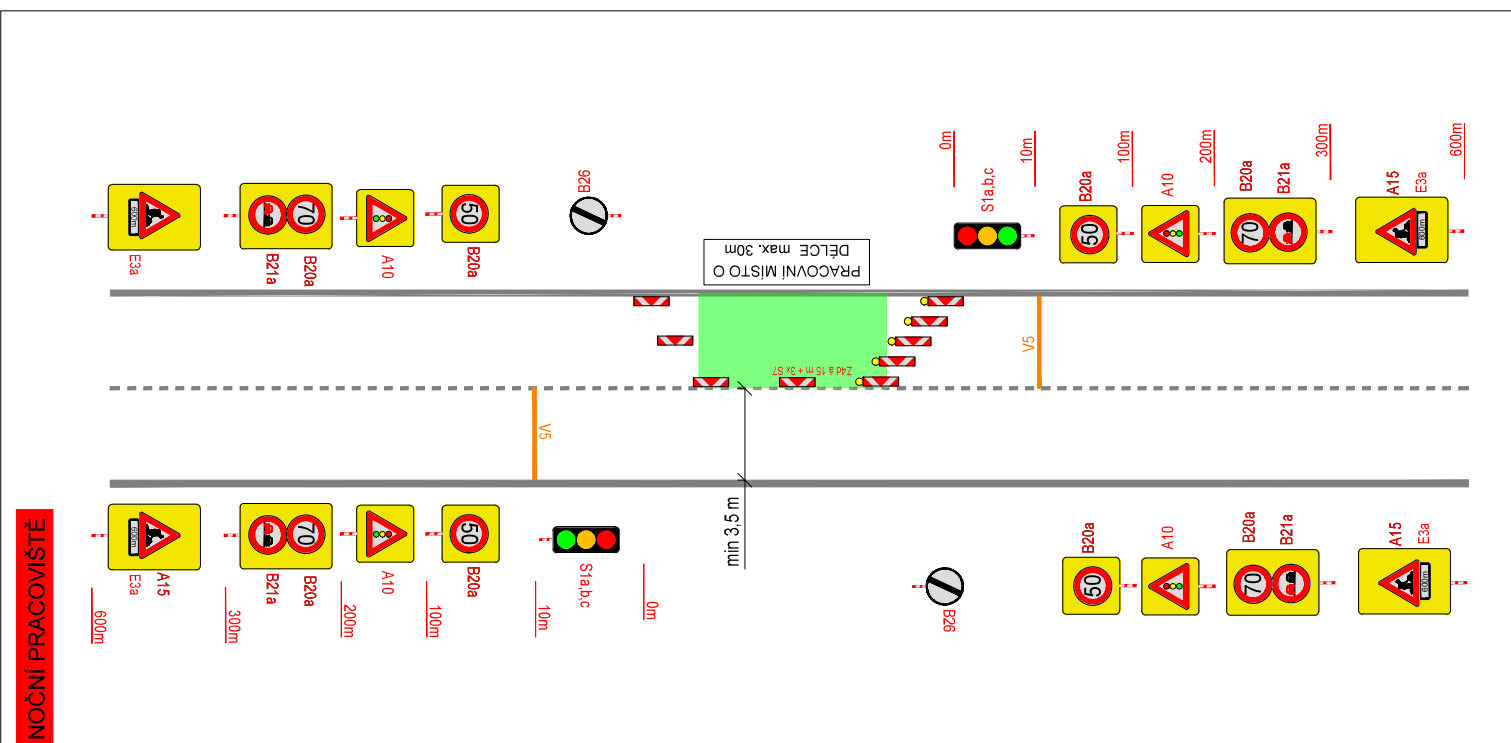
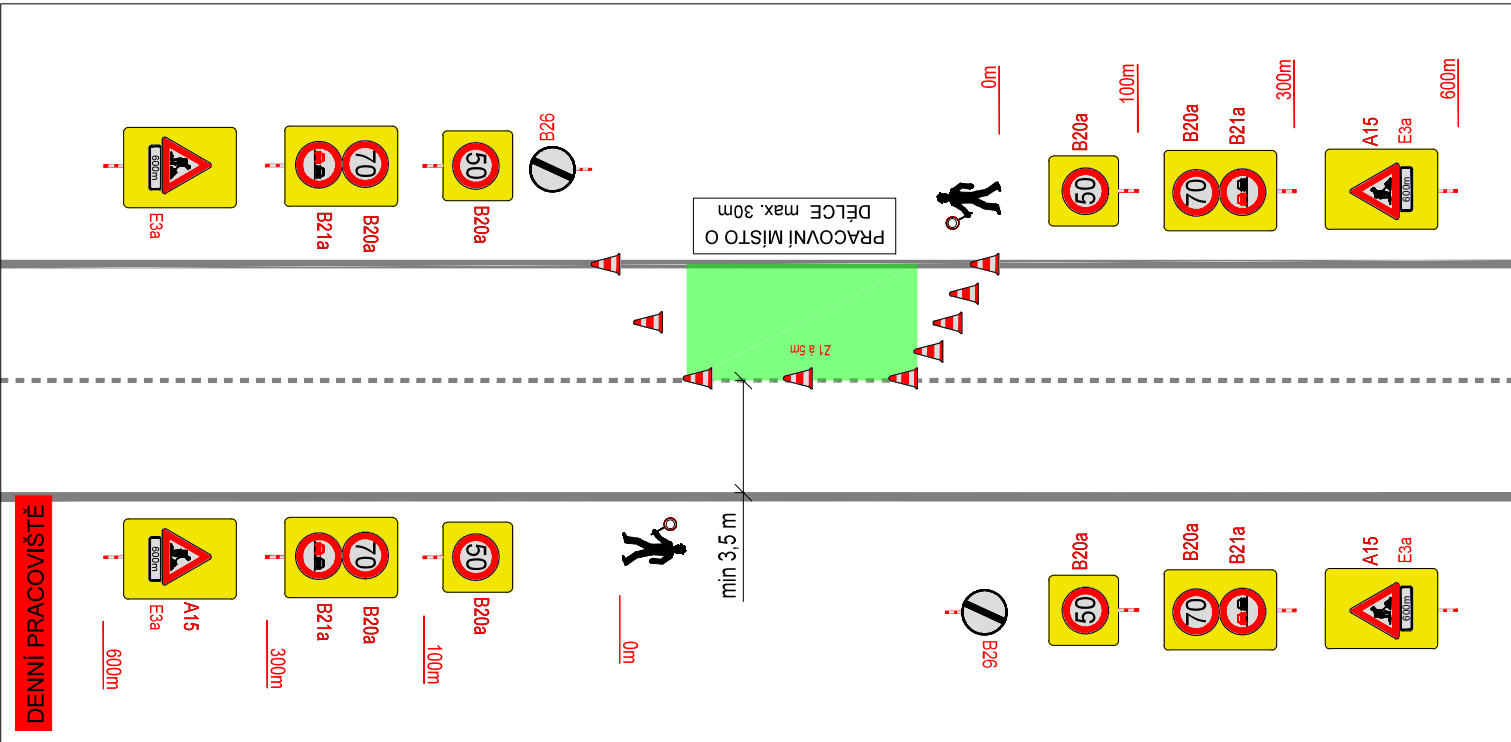

Ověřovací doložka

Změna datového formátu dokumentu v digitální podobě podle § 69a z. č. 499/2004 Sb.

Subjekt, který změnu datového formátu provedl:

POLICIE ČESKÉ REPUBLIKY
Krajské ředitelství policie Královéhradeckého kraje
územní odbor, dopravní inspektorát
Balbínova 24
Jičín

Datum vyhotovení:

12.11.2024 15:13

Jméno a příjmení osoby, která změnu datového formátu provedla:

por. Tomáš Foff, DiS.

Zajišťovací prvek:

bez zajišťovacího prvku

Výsledek ověření:

Původní datový formát dokumentu

PDF [application/pdf]