

SITUACE DIO

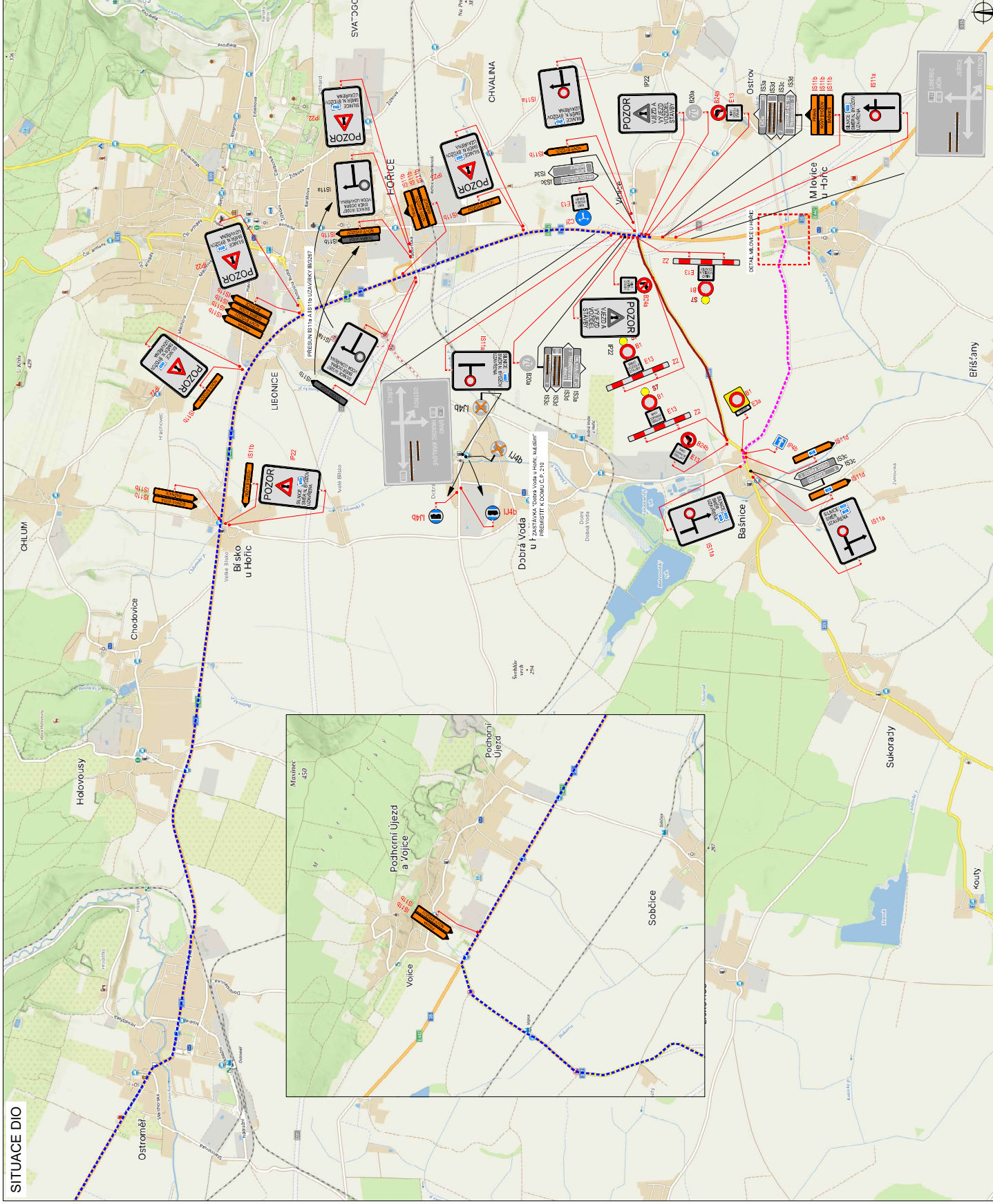

SITUACE OBJÍZDNÝCH TRAS

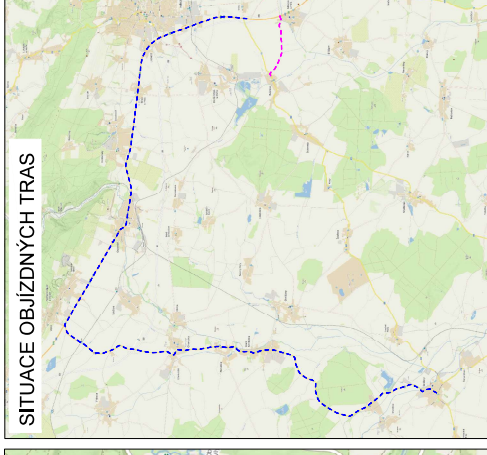

PLATNOST DOKUMENTACE

Učinnost od:	Učinnost do:
Učinnost od:	Učinnost do:
Učinnost od:	Učinnost do:
Učinnost od:	Učinnost do:
Učinnost od:	Učinnost do:

LEGENDA

- UZAVÍRKA
- IMENZIVNĚ PŘECHOVĚ DOVOLENÉ ZNAČENÍ
- OBJÍZDNÁ TRASA OBJEZD VĚŠTĚNÍ
- TRVALĚ DOPRAVNĚ ZNĚMENÍ
- PROMĚNĚ DOPRAVNĚ ZNĚMENÍ
- DOČASNĚ POUŽITĚ
- NOVÝ PŘEZVOZ

ZODPOVĚDNÍ PRACOVNÍK: Richard Pella

PROJEKTOVÁČI: Lukáš Beránek, Richard Pella

NOVÝ STAV: D05-HORICE - SADOVÁ
SO161 - UZAVÍRKA SILNICE II/326
Stavba: Jedin. Kvalifikovaný subj.

OPRAVA: Situace dopravně-návržných opatření

PROJEKTOVÁČI	14.12.2018
PROJEKTOVÁČI	08.03.2019
PROJEKTOVÁČI	09.03.2019
PROJEKTOVÁČI	11.03.2019
PROJEKTOVÁČI	13.03.2019
PROJEKTOVÁČI	15.03.2019

1

DETAIL MILOVICE U HOŘIC

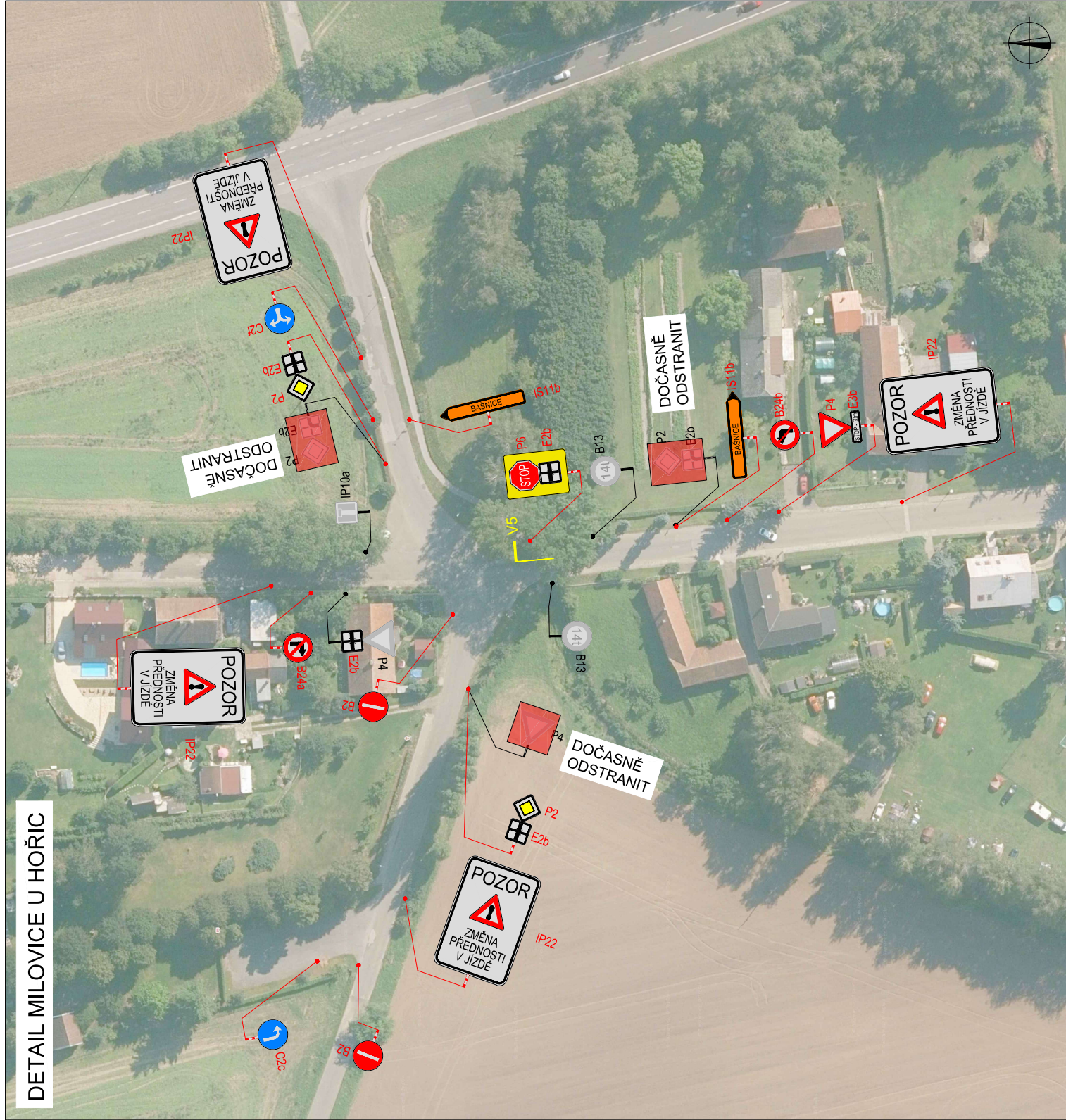

PLATNOST DOKUMENTACE

Vydáno dne	Vydáno dne	Vydáno dne

LEGENDA

-  NAVIŽENÉ PŘEDČIŠNĚ DOPRAVNÍ ZNAČENÍ
-  TRVALE DOPRAVNÍ ZNAČENÍ
-  TRVALE DOPRAVNÍ ZNAČENÍ DOČASNĚ ZNEPLATNĚNÉ

ZODPOVĚDNÝ PROJEKTANT:	Richard Peška
VYPRACOVANÝ:	Lukáš Beranek
KONTROLOVANÝ:	Richard Peška
NEJED. STAVBY:	14.3.2024
DATA:	08.2024
FORMÁT:	
REF.ČÍSLO:	
OBJEKT:	D35 HOŘICE - SADOVÁ SO 161 - UZAVÍRKA SILNICE II/226 okres Jihomoravský kraj
ROD:	RUS
ČÍSLO:	2

Situace dopravně-inženýrských opatření

Ověřovací doložka

Změna datového formátu dokumentu v digitální podobě podle § 69a z. č. 499/2004 Sb.

Subjekt, který změnu datového formátu provedl:

POLICIE ČESKÉ REPUBLIKY
Krajské ředitelství policie Královéhradeckého kraje
územní odbor, dopravní inspektorát
Balbínova 24
Jičín

Datum vyhotovení:

05.09.2024 07:28

Jméno a příjmení osoby, která změnu datového formátu provedla:

por. Tomáš Foff, DiS.

Zajišťovací prvek:

bez zajišťovacího prvku

Výsledek ověření:

Původní datový formát dokumentu

PDF [application/pdf]