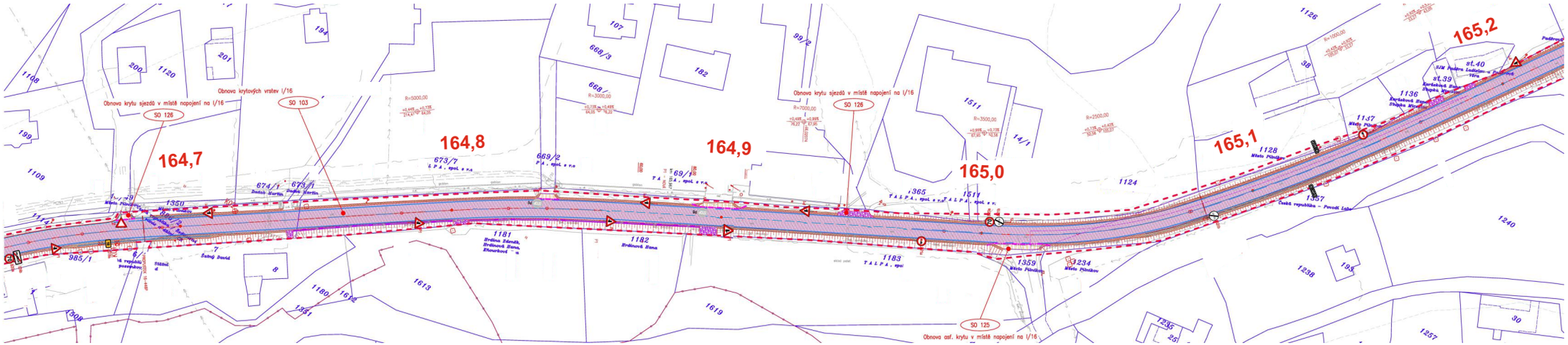

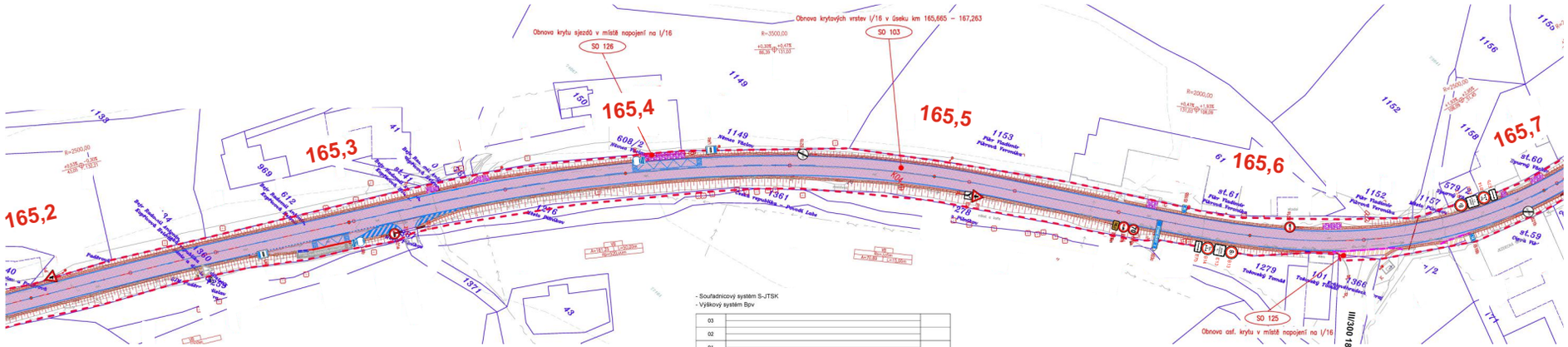

- Souřadnicový systém S-JTSK
- Výškový systém Bpv

ZMĚNA	POPIS	DATUM
03		
02		
01		

Investor:

ŘEDITELSTVÍ SILNIC A DÁLNIC ČR

Na Pankráci 546 / 56 , 145 05 Praha 4 , tel. 241 084 111

ING. IVAN ŠÍR

PROJEKTOVÁNÍ DOPRAVNÍCH STAVEB a.s.
Hlubina 171/45, 300 02 Hradec Králové, tel. +420 603 181 473, sir@sirivan.cz, www.sirivan.cz IČ: 267 86 793

Objednatel: Ředitelství silnic a dálnic ČR
Na Pankráci 56, 145 05 Praha 4

I/16 Pilníkov, oprava silnice

- Ing. Hlavnohradecký
- MO / OU Hradec Králové
- stupeň zdejmí: bez zdejmí
- datum: 01 / 2019
- zakázkové číslo: 16 166
- stupeň PD: DSP + PDPS
- odpovědný projektant stavby: Ing. Ivan Šír
- odpovědný projektant objektu: Ing. Jan Fiala
- vypracoval: Ing. Karel Lidl
- kontrolovat: Ing. Jan Fiala
- změna číslo: 00
- měřítko: 1:250

OBJEKTY POZEMNÍCH KOMUNIKACÍ

SITUACE DOPRAVNÍHO ZNAČENÍ km 164,675 - km 165,240 C.1.06.3