

DIO Vítek - Orlice park

24204
od nabytí OOP

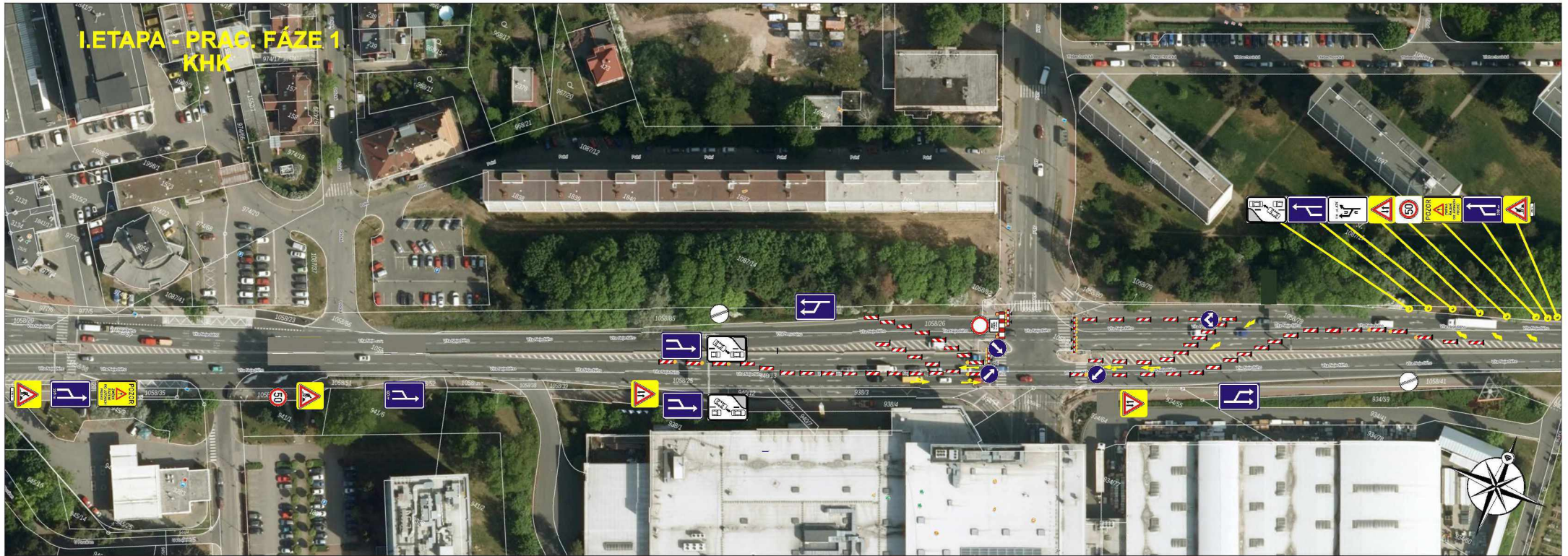

Zhotovitel:		Bc. Miloš Vitek	
Kontakt:	Lukáš Galamoc / tel.: 731 893 987 / e-mail: galamoc@inkad.cz	 <small>INTEK spol. s r.o. IČO: 254 20 204 sídlo: 254 01 Brno, Na Příkopě 10 IČO: 254 20 204</small>	
Základní projektant:	Lukáš Galamoc / tel.: 731 893 987 / e-mail: galamoc@inkad.cz		
Návrhová skupina:	Zdeněk Čadež / tel.: 602 273 134 / e-mail: cadez@inkad.cz		
Ředitel projektu:	Oldřich Kratochvíl / tel.: 602 273 134 / e-mail: kratochvil@inkad.cz		
Autorem:	Orlice park - V. Nejedlého DOPRAVNÍ INŽENYRSKÉ OPATŘENÍ	DATA:	25.6.2024
		ČÍSLO ZAKAZKY:	24204
		STAV PRŮJEDU:	+
		FORMÁT:	A3



Zhotovitel:		Bc. Miloslav Vítek			
Kreslil:	Lukáš Gubaneč / tel.: 731 650 587 / e-mail: gubaneč@inkadz.cz	 <small>DOPRAVNÍ INŽENÝRING - HRADEC KRÁLOVÉ s.r.o. Obchodní sídlo: 250 503 02 Píseňská 111 IČO: 274 73 886 s.r.o. CZ27473888 tel.: 495 581 318 e-mail: info@inkadz.cz web: www.inkadz.cz</small>			
Zodp. projektant:	Lukáš Gubaneč / tel.: 731 650 587 / e-mail: gubaneč@inkadz.cz				
Kontroloval:	Zdeněk Sedivka / tel.: 605 273 134 / e-mail: sedivka@inkadz.cz				
Kraj:	Královéhradecký	Okres:	Hradec Králové	Obec:	Hradec Králové
Akce:		Orlice park - V. Nejedlého DOPRAVNĚ INŽENÝRSKÉ OPATŘENÍ			
DATUM	29.4.2024	Č.ZAKÁZKY	24204	STUPEŇ PD	
MĚŘÍTKO		FORMAT	A3		



**PŘÍPRAVNÉ PRÁCE
KHK**

PŘÍPRAVNÉ PRÁCE - POUŽITÁ SCHÉMATA

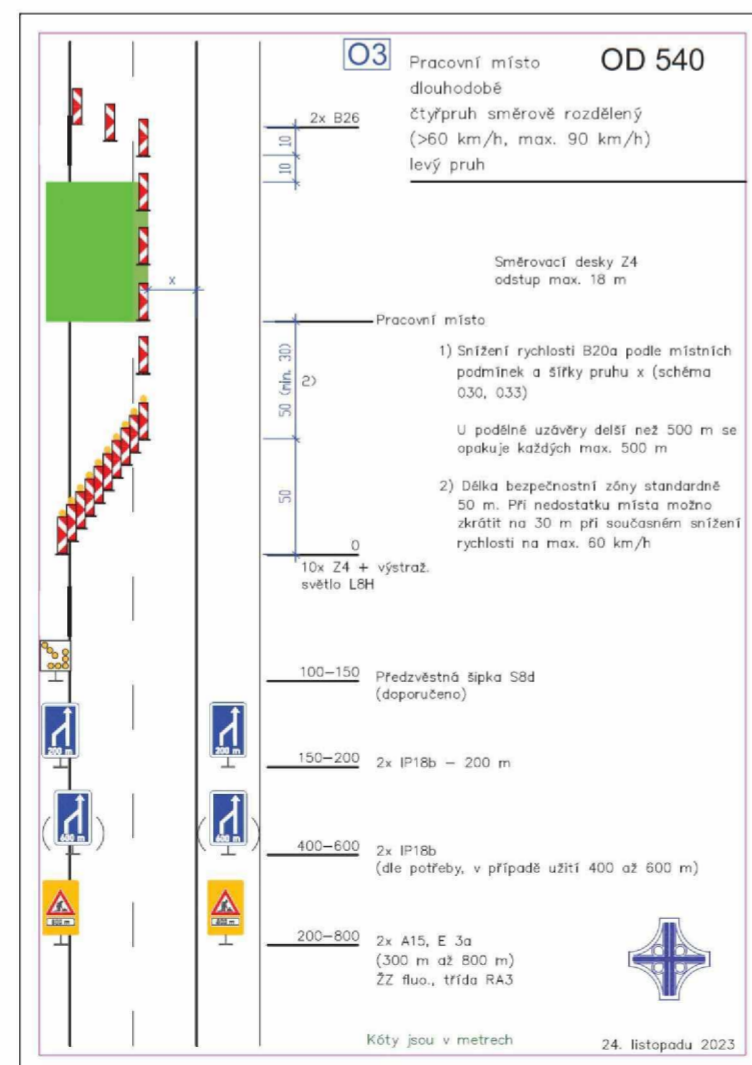
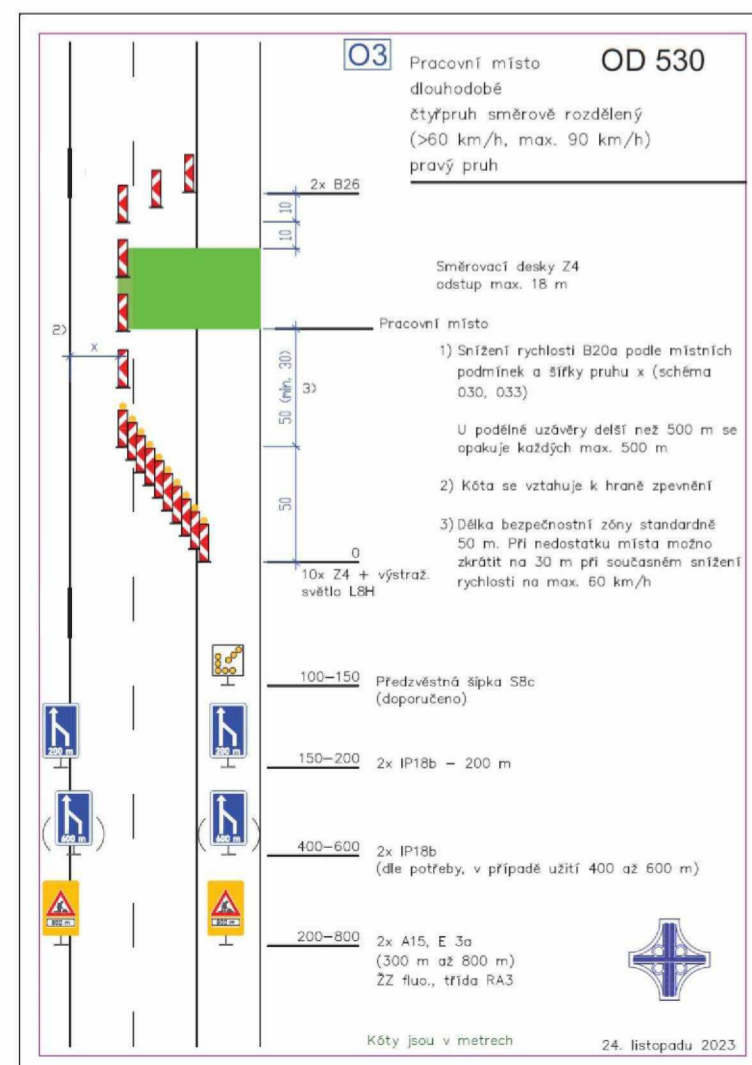

Zhotovitel:	Bc. Miloslav Vítek		<p>INKA DOPRAVNÍ INŽENÝRSTVÍ - HRADEC KRÁLOVÉ s.r.o. Opatrně číslo 305 503 02 Přeloučsko n.l. IČO: 274 73 886 s.r.o. CZ27473888 tel.: 465 581 318 e-mail: info@inkadz.cz web: www.inko-otrokovice.cz</p>
Kreslil:	Lukáš Gubanec / tel.: 731 650 587 / e-mail: gubanec@inkadz.cz		
Zodp. projektant:	Lukáš Gubanec / tel.: 731 650 587 / e-mail: gubanec@inkadz.cz		<p>DATUM 29.4.2024</p> <p>Č.ZAKÁZKY 24204</p> <p>STUPEŇ PD</p> <p>MĚŘÍTKO</p> <p>FORMAT A3</p>
Kontroloval:	Zdeněk Šedivka / tel.: 605 273 134 / e-mail: sedivka@inkadz.cz		
Kraj:	Královéhradecký	Okres: Hradec Králové	Obec: Hradec Králové
Akce:	<p>Orlice park - V. Nejedlého</p> <p>DOPRAVNĚ INŽENÝRSKÉ OPATŘENÍ</p>		

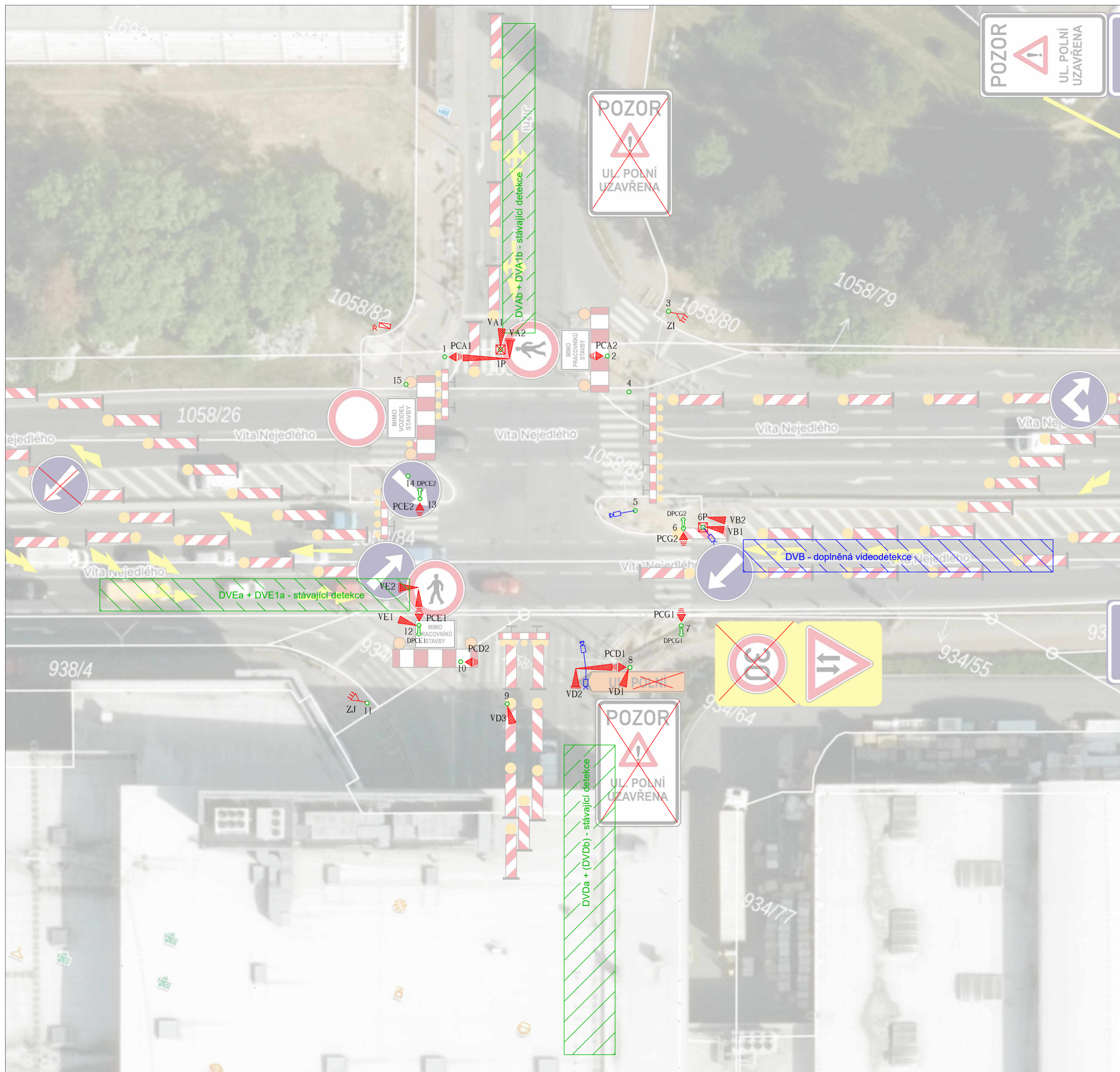

Dokument může být rozmnožován jen se souhlasem firmy ELTOD0, a.s.

INVESTOR/ZHOTOVITEL	ELEKTRÁRNÝ OPATOVICE/Bc. MIROSLAV VÍTEK	 ELTOD0, a.s. Novodvorská 1010/14, 142 01 Praha 4 email: suchan@eltodo.cz tel.: 725 590 927
GENERALNÍ PROJEKTANT	INKA DOPRAVNÍ ZNAČENÍ HRADEC KRÁLOVÉ s.r.o.	
ZODPOVĚDNÝ PROJEKTANT	Ing. Roman Špráchal	
VYPRACOVAL	Ing. Filip Tresler CROSS Zlín, a.s.	
KRESLIL	Ing. Roman Špráchal	
KONTROLOVAL	Ing. Filip Tresler CROSS Zlín, a.s.	DATUM 20240531 FORMÁT 6x4 MĚŘITKO STUPEŇ PD PDPS ČÍS. ZAKÁZKY 1224710296 ARCHIVNÍ ČÍS. ČÍS. SOUPRAVY ČÍS. PŘÍLOHY
NÁZEV STAVBY/OBJEKTU: ORLICE PARK - V. NEJEDLÉHO (HRADEC KRÁLOVÉ) PŘELOŽKA HORKOVODU DOPRAVNĚ INŽENÝRSKÉ OPATŘENÍ		
NÁZEV PŘÍLOHY PROVIZORNÍ SSZ K40 I. ETAPA - FÁZE 1 - KOMPLET		

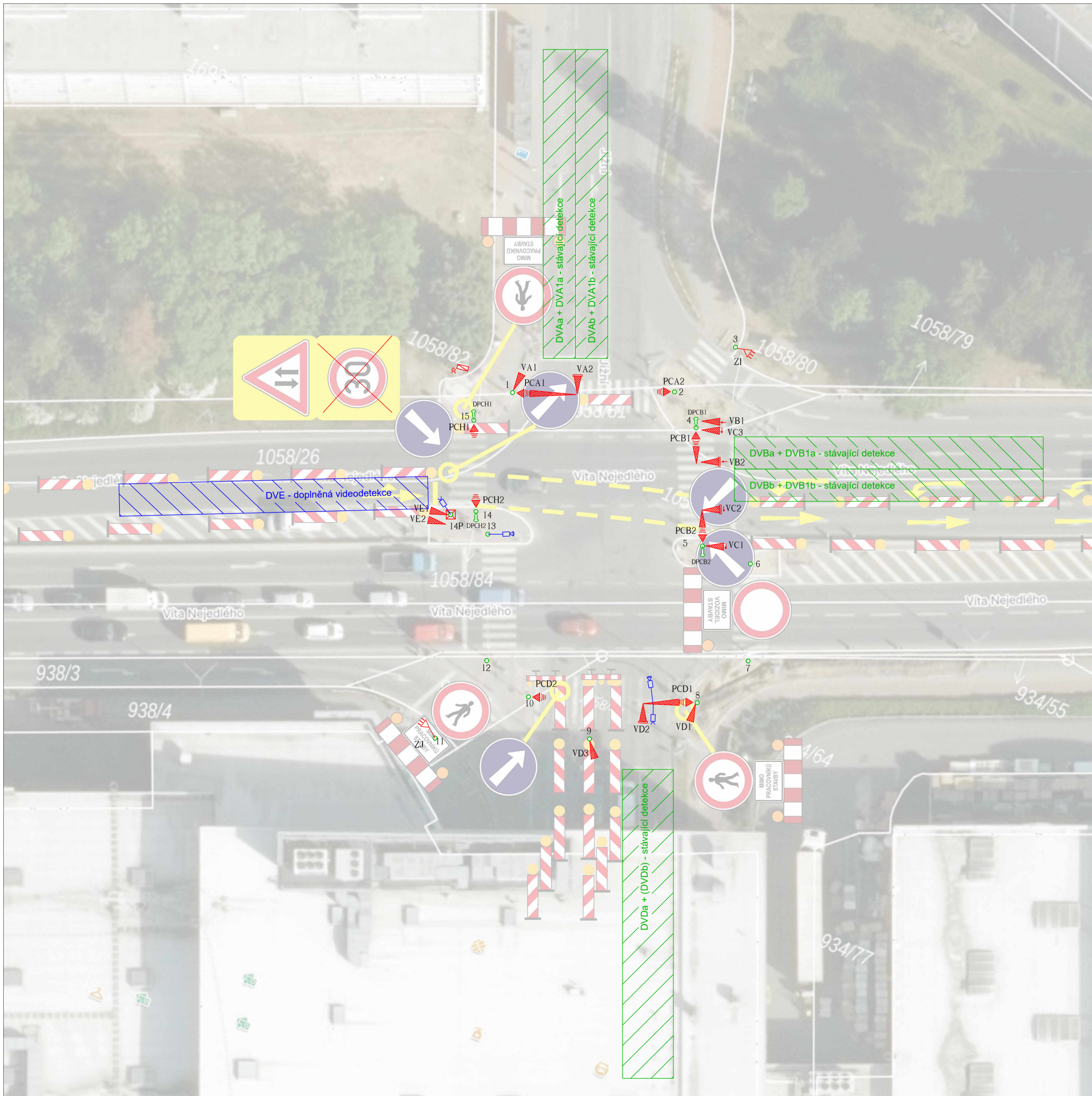

Dokument může být rozmnožován jen se souhlasem firmy ELTODO, a.s.

INVESTOR/ZHOTOVITEL	ELEKTRÁRNÝ OPATOVICE/Bc. MIROSLAV VÍTEK		 ELTODO, a.s. Novodvorská 1010/14, 142 01 Praha 4 email: suchan@eltodo.cz tel.: 725 590 927
GENERALNÍ PROJEKTANT	INKA DOPRAVNÍ ZNAČENÍ HRADEC KRÁLOVÉ s.r.o.		
ZODPOVĚDNÝ PROJEKTANT	Ing. Roman Špráchal		
VYPRACOVAL	Ing. Filip Tresler	CROSS Zlín, a.s.	
KRESLIL	Ing. Roman Špráchal		
KONTROLOVAL	Ing. Filip Tresler	CROSS Zlín, a.s.	
NÁZEV STAVBY/OBJEKTU:			
ORLICE PARK - V. NEJEDLÉHO (HRADEC KRÁLOVÉ) PŘELOŽKA HORKOVODU DOPRAVNĚ INŽENÝRSKÉ OPATŘENÍ			
NÁZEV PŘÍLOHY			
PROVIZORNÍ SSZ K40 I. ETAPA - FÁZE 2 - KOMPLET			
DATUM	20240531		
FORMÁT	6x44		
MĚŘÍTKO			
STUPEŇ PD	PDPS		
ČÍS. ZAKÁZKY	1224710296		
ARCHIVNÍ ČÍS.			
ČÍS. SOUPRAVY	ČÍS. PŘÍLOHY		